



CIUDAD REAL ▶ CAPITAL ▶ La Alianza Local contra Pobreza celebra hoy un acto reivindicativo en la Plaza de la Constitución

Redacción Jueves, 05/05/11 | 10:48

☆☆☆☆☆ (0 votos)



#### ÚLTIMAS NOTICIAS

- Profesoras de baile de Talavera destacan el buen nivel de enseñanza y la cantera que existe
- En mayo funcionarán en la Vía Verde de la Jara dos vagones de tren convertidos en restaurante y hotel
- La asociación de periodistas presenta el Anuario Toledano 2010, con lo que fue noticia el año pasado
- El alcalde se reunió con el Ministro de Fomento y el Consejero Pingarrón para abordar la plataforma logística
- El primer centro regional de mantenimiento de parques eólicos de Gamesa se instalará en Talavera
- La Feria del Libro te invita a una sesión de buen cine y polormitas totalmente gratis

Síguenos en:



Entérate el 1º

## La Alianza Local contra Pobreza celebra hoy un acto reivindicativo en la Plaza de la Constitución

La Alianza Local contra la Pobreza, compuesta por un conjunto de asociaciones, organizaciones y ONGDs de Ciudad Real, invita a toda la sociedad de Ciudad Real a participar este jueves a partir de las 19 horas en la Plaza de la Constitución en un acto reivindicativo en el que se presentará a la candidata Pobreza Cero. En dicho acto, que contará con la música de la charanga Che Big Band y la participación de biciactivistas de la asociación Apedal, se realizará un juego educativo que girará en torno a los ocho Objetivos del Milenio. Los ocho ganadores formarán un puzzle humano final, que se constituirá antes de la lectura del manifiesto.

La Alianza Local contra la Pobreza vuelve a exigir a los partidos políticos un compromiso de actuación que esté en sintonía con los Objetivos del Milenio y la Estrategia Europa 2020 y a la ciudadanía que reaccione y actúe en conciencia pidiendo a sus representantes que, en sus políticas, las personas siempre sean lo primero.

Una vez más, la Alianza Local contra la Pobreza muestra su preocupación por las actitudes de una sociedad que no responde, que no se indigna ante la precaria situación que viven millones de personas. Estas personas no sólo están en los países empobrecidos del Sur sino también entre nosotros, pues cada vez más familias, jóvenes y mujeres de nuestro entorno tienen dificultades para salir adelante.

Por esta razón, la Alianza no ha querido desaprovechar la ocasión, a las puertas de la campaña electoral, de exigir a los políticos propuestas concretas de lucha contra la pobreza. Para ello, los partidos políticos deben asumir y cumplir PACTO LOCAL CONTRALAPOBREZA, a través del cual se articulen políticas como que el presupuesto de cooperación al desarrollo alcance el 0.7% del total, incidir en educación para el desarrollo, incorporar compra ética y comercio justo en la administración, así como la banca ética, la eficiencia energética o políticas medioambientales que faciliten la erradicación de la pobreza.

La Alianza Local contra la Pobreza es consciente de que todo esto no se consigue sin una ciudadanía que movilice, que defienda, que reaccione, que grite a sus representantes que LAS PERSONAS ESTÁN PRIMERO, QUE LA CRISIS NO ES EXCUSA y así, elijan con conciencia, elijan POBREZACERO, AQUÍ Y ALLÍ, es decir, que en ningún punto del planeta exista pobreza, hambre, falta de educación, muerte materna e infantil evitables, destrucción de los ecosistemas, muerte por enfermedades fácilmente tratables...

Por tanto, en este periodo de elecciones la Alianza contra la Pobreza presenta a su candidata: la CANDIDATAPOBREZACERO. Una candidata formada por miles de hombres y mujeres que creen que otro mundo es posible y trabajan por ello, conscientes de que SOMOS LAPRIMERAGENERACIÓN CAPAZ DE ERRADICAR LA POBREZA. El programa de la candidata Pobreza Cero lo forman 15 propuestas reales y concretas para acabar con la pobreza: Elige un gobierno solidario; que invierta en las personas más empobrecidas y vulnerables, que no recorte el gasto social; que busque alcanzar el mayor consenso en la lucha contra la pobreza y lo mantenga fuera del debate partidista; que aplique políticas de igualdad; que apoye a las organizaciones sociales; que se comprometa a la defensa del derecho a la inmigración y al asilo, según lo establecido en la Declaración Universal de los Derechos Humanos; que garantice que el trabajo decente sea considerado un



Publicidad

Nuestro compromiso, las personas

902 100 999  
www.amma.es

grupoamma  
centros gerontológicos

A UN CLICK DE TU FUTURO EMPLEO

ÉXITO

SCIENTIFIC LARONIC

EL TIEMPO	FARMACIAS	DICcionario
AUTOBUSES	TRENES	CALLEJERO
AGENDA	CARTELERA	SORTEOS

[Ver todos](#)

El Tiempo

Nublado  
Humedad: 77%  
Vento: SE a 13 km/h

15°C

vie 26°C 15°C	sáb 19°C 10°C	dom 25°C 12°C	lun 28°C 13°C
------------------	------------------	------------------	------------------

global  
CASTILLA-LA MANCHA  
Edición impresa

NOTICIAS

Últimas Noticias Noticias Más Leídas

derecho humano. Empleo de calidad, decente y estable; que tenga como principios de orientación de su gobierno la justicia social, solidaridad, políticas activas para un desarrollo sostenible y la defensa de los derechos humanos; que en sus políticas haga participe a la juventud; que garantice el acceso de todas las personas a bienes y servicios; abierto a la participación de la sociedad civil; transparente, que rinda cuentas a la ciudadanía; eficaz en la gestión de políticas que erradiquen la pobreza y el hambre; que reorienta las políticas para un desarrollo medioambientalmente sostenible; en definitiva un gobierno COMPROMETIDO...

La Alianza Local contra la Pobreza la forman las organizaciones Acsur, Amigos del Pueblo Cubano, Asamblea de Cooperación por la Paz, Calma, Cáritas Interparroquial, Crean, Colegio de Abogados de Ciudad Real, Cooperación Vicenciana para el Desarrollo, Cruz Roja, Foro Social de Ciudad Real, Ingenieros sin Fronteras, Jóvenes sin Fronteras, Juventudes Marianas Vicencianas, Letras Solidarias, Manos Unidas, Norte Solidario, OCSI/AMS, Paz y Solidaridad, Proyecto Solidario, Solman y Tierra Solidaria de Castilla-La Mancha.

**Toledo Events**

Toledo Attractions Are Easier To Find On Bing-The Decision Engine  
[www.bing.com/Local](http://www.bing.com/Local)

Ads by Google

- ➔ Profesoras de baile de Talavera destacan el buen nivel de enseñanza y la cantera que existe
- ➔ En mayo funcionarán en la Vía Verde de la Jara dos vagones de tren convertidos en restaurante y hotel
- ➔ La asociación de periodistas presenta el Anuario Toledano 2010, con lo que fue noticia el año pasado
- ➔ El alcalde se reunió con el Ministro de Fomento y el Consejero Pingarrón para abordar la plataforma logística
- ➔ El primer centro regional de mantenimiento de parques eólicos de Gamesa se instalará en Talavera

**HORÓSCOPO**  
 Conoce tu destino



stia ) 0 (



Nombre

Título

Comentario

He leído y estoy de acuerdo con la [Terminos de uso.](#)

corto | largo

security image ...

rwksu

Escribe los caracteres de la imagen

Nuevo Comentario

EBUSINÍBIA

Nombre

Email

Suscribirse

Publicidad

**TE FORMAMOS PARA ENCONTRAR TRABAJO** ➔ ➔ ➔



**B SATSEUNE SELA I COS SEDER**

Me importa mi barrio

Creando imágenes

Oído cocina

Inteligencia emocional

¿Prefiere los debates o los mítines a la hora de conocer las propuestas de los políticos?

Los debates

Los mítines

Ambos

Ninguno

Comparte GlobalCLM.com en:



Votar Resultados

DF V

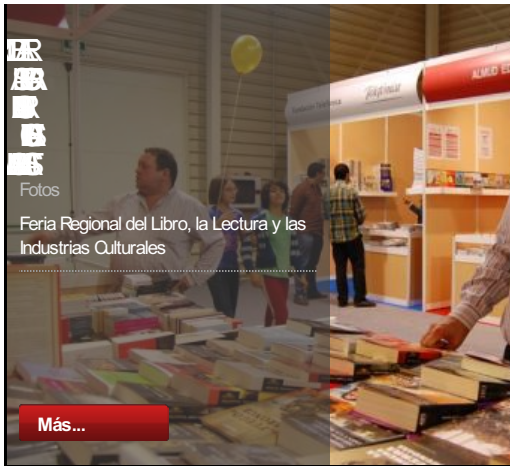

[AR](#)  
[BA](#)  
[E](#)  
[S](#)  
[Fotos](#)

Feria Regional del Libro, la Lectura y las Industrias Culturales

Más...



Feria del libro, la lectura y las industrias culturales de Castilla-La Mancha



Semana Santa de Cuenca 2011

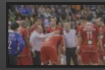

Cuenca 2016

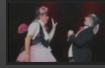

I Muestra jóvenes promesas del Circo en Albacete.



RONIN TSA / Cada Día / Videoclip  
Reproducciones: 66



El Gobierno mantiene un nivel de alerta  
Reproducciones: 130



Entrevista You Tube A José Luis Rodríguez  
Reproducciones: 195



Discurso De Mari Carmen Benítez  
Reproducciones: 109



Discurso De Maite Martínez tras recibir  
Reproducciones: 104



Nuevas imágenes aéreas del Tsunami  
Reproducciones: 152

Ver todos

UG SELA | CEPSE

[<](#) Salud [Coches](#) [Artículos](#) [Bebés](#) [>](#)



-Salud Guadalajara  
-Salud Castilla la Mancha

Nuestros Mayores



SECCIONES

- [Albacete](#) >
- [Cuenca](#) >
- [Ciudad Real](#) >
- [Toledo](#) >

GLOBAL CLM

- [Quiénes somos](#) >
- [Mapa web](#) >
- [Tarifas](#) >
- [Contacto](#) >

OTRAS PUBLICACIONES

- [Nueva Alcarria](#) >
- [Global Henares](#) >

OTROS ENLACES

- [Inbenta](#) >
- [Entrada Bloggers](#) >
- [Aviso Legal](#) >
- [Empleo Trabajando.es](#) >