

EVITA QUE TRAS UN DESASTRE, SE DESARROLLEN Y PROPAGUEN ENFERMEDADES

SANEAMIENTO

GESTIONA

RESIDUOS SÓLIDOS

Y

AGUAS RESIDUALES

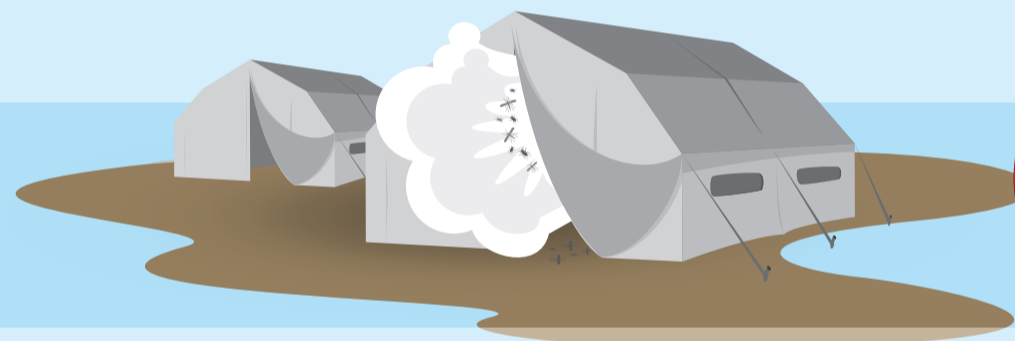
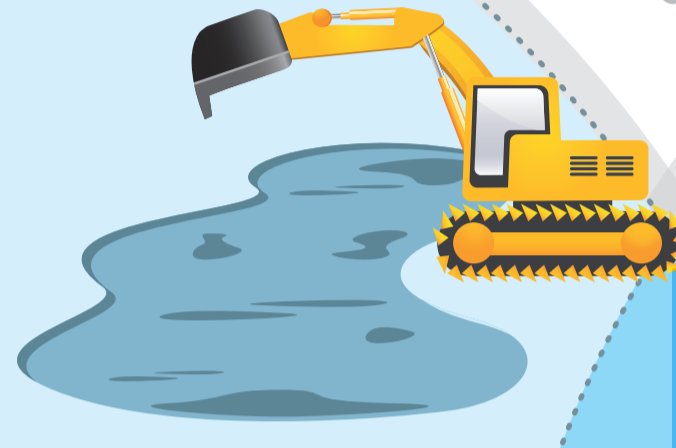

FUMIGACIÓN DE MOSQUITOS Y MOSCÁS

Mediante campañas de control.

INSTALACIONES SANITARIAS

• Lavamanos

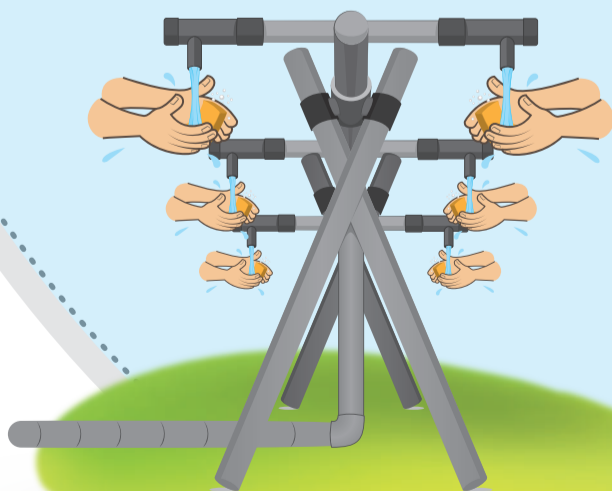

• Duchas



• Letrinas

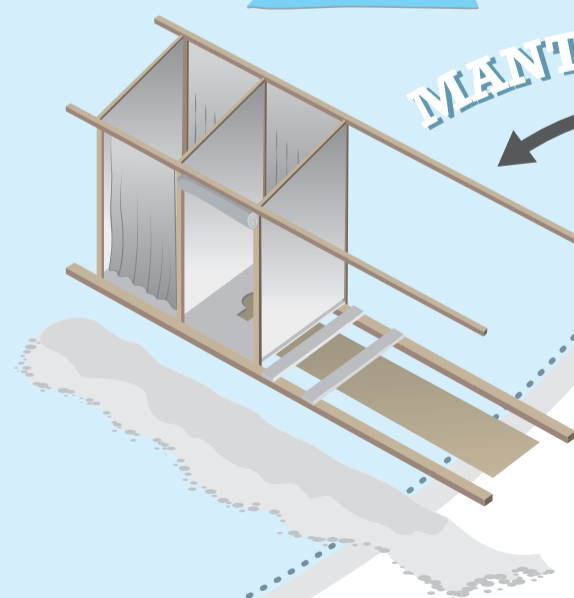

MANTENIMIENTO



USO Y CUIDADO DE LETRINAS

PROMUEVE HÁBITOS HIGIÉNICOS SALUDABLES

“Educación en conceptos de higiene en la comunidad y en el hogar, formación en el funcionamiento y mantenimiento de las instalaciones, etc.”

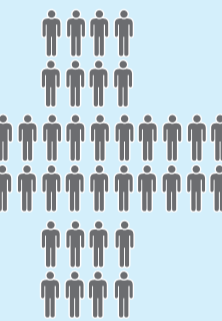

PUEDE ATENDER A UNA POBLACIÓN **20.000**

• Involucra a personal de la propia comunidad.

PROMOCIÓN DE HIGIENE

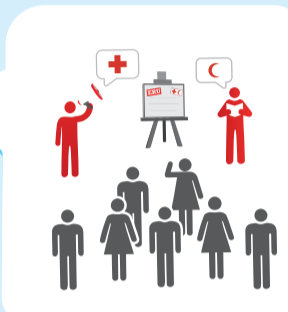
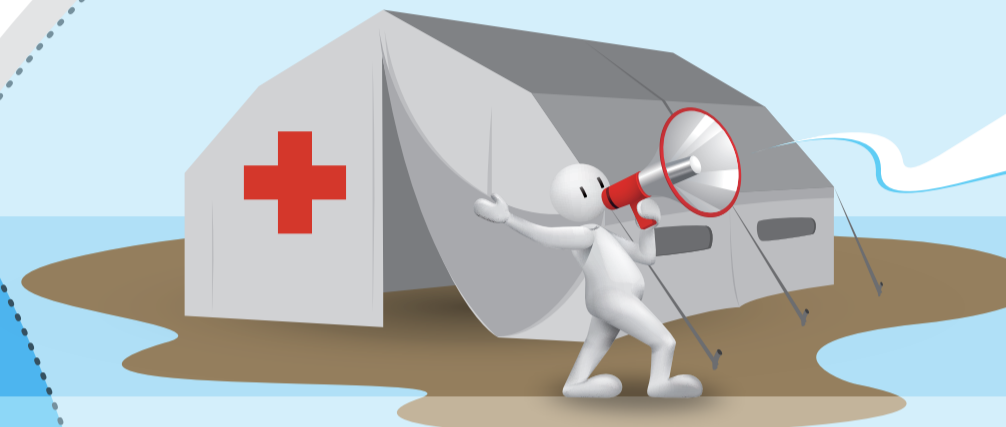

Formación para que la población afectada aprenda a adecuar sus hábitos de higiene.

“Diseña, planifica y desarrolla actividades de promoción de higiene.”



• Lanza mensajes.



USO ADECUADO DEL AGUA



LAVADO DE MANOS



ARTÍCULOS DE HIGIENE